Caselli Group SPA
Via Nazionale, 87
33048 - San Giovanni al Natisone
Udine - Italia
Tel: +39 0432 757 064
Web: www.casellispa.com
Email: info@casellispa.com

RADNI CENTAR - 4CN302502

Model: OPERATOR 8

CENTRO DI LAVORO SAOMAD - A NORME CE - USATO

Centro lavoro per infissi SAOMAD - A NORME CE USATO
Composto da:
Tenonatrice SE 3 A anno 2005
Completa di:
- gruppo intestatore
Potenza motore kW 3
Lama diam. 400 mm
- gruppo a tenonare
potenza motore kW 9,2
lunghezza albero 320 mm
diametro max utensili 350 mm
Profilatrice PS1ASX anno 2005
Completa di:
- n°2 alberi a profilare
Potenza motore kW 7,5 (cad)
lunghezza albero 320 mm
diametro max utensili 240 mm
- gruppo raggiatore ferramenta
Potenza motore kW 2,2
- gruppo recupero listello
Potenza motore kW 2,2
diametro max utensili 200 mm
- Gruppo ferramenta
Potenza motore kW 3
diametro max utensili 180 mm
- n°1 albero a profilare sinistro
Potenza motore kW 7,5 (cad)
lunghezza albero 320 mm
Ritorno pezzi
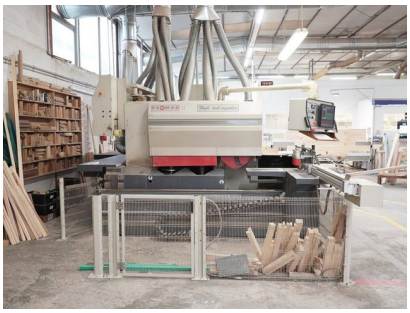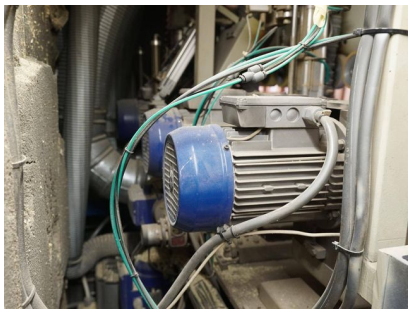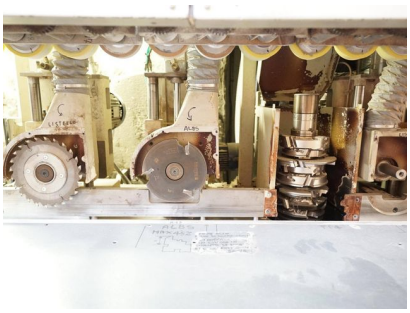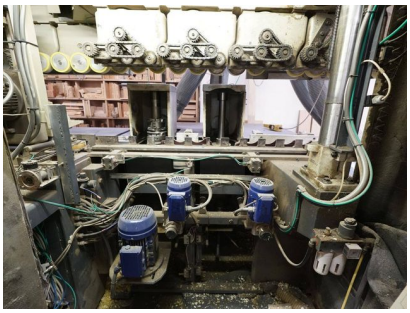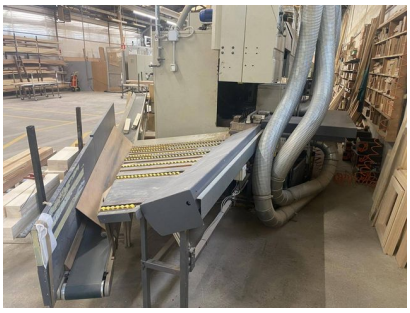
Caselli Group SPA
Via Nazionale, 87
33048 - San Giovanni al Natisone
Udine - Italia
Tel: +39 0432 757 064
Web: www.casellispa.com
Email: info@casellispa.com